

Monteringsveiledning for sertifiserte branndører. Installation instruction for certified fire doors.

Det skal ikke foretas fresing, skjæring eller annen bearbeiding av døren.

Any machining/milling/planing is forbidden.

NB! For dørhøyder som er høyere enn 2088 eller lavere enn 1988, plasseres festehullene som anvist på venstre side av opprisset under.

NB! Door heights over 2088mm or below 1988mm, placing of fixing hole like left side of the door on the above elevation.

Det kan ikke monteres noen andre beslag enn de som er montert fra fabrikk. Unntak: Dørpumpe, Dorma TS83 eller tilsvarende, kan ettermonteres.

Only factory fitted ironmongery is approved—retrospectively fitted ironmongery is not permitted. Exception is fitment of Dorma TS83 (or equal+approved) door closer in accordance with manufacturers instructions.

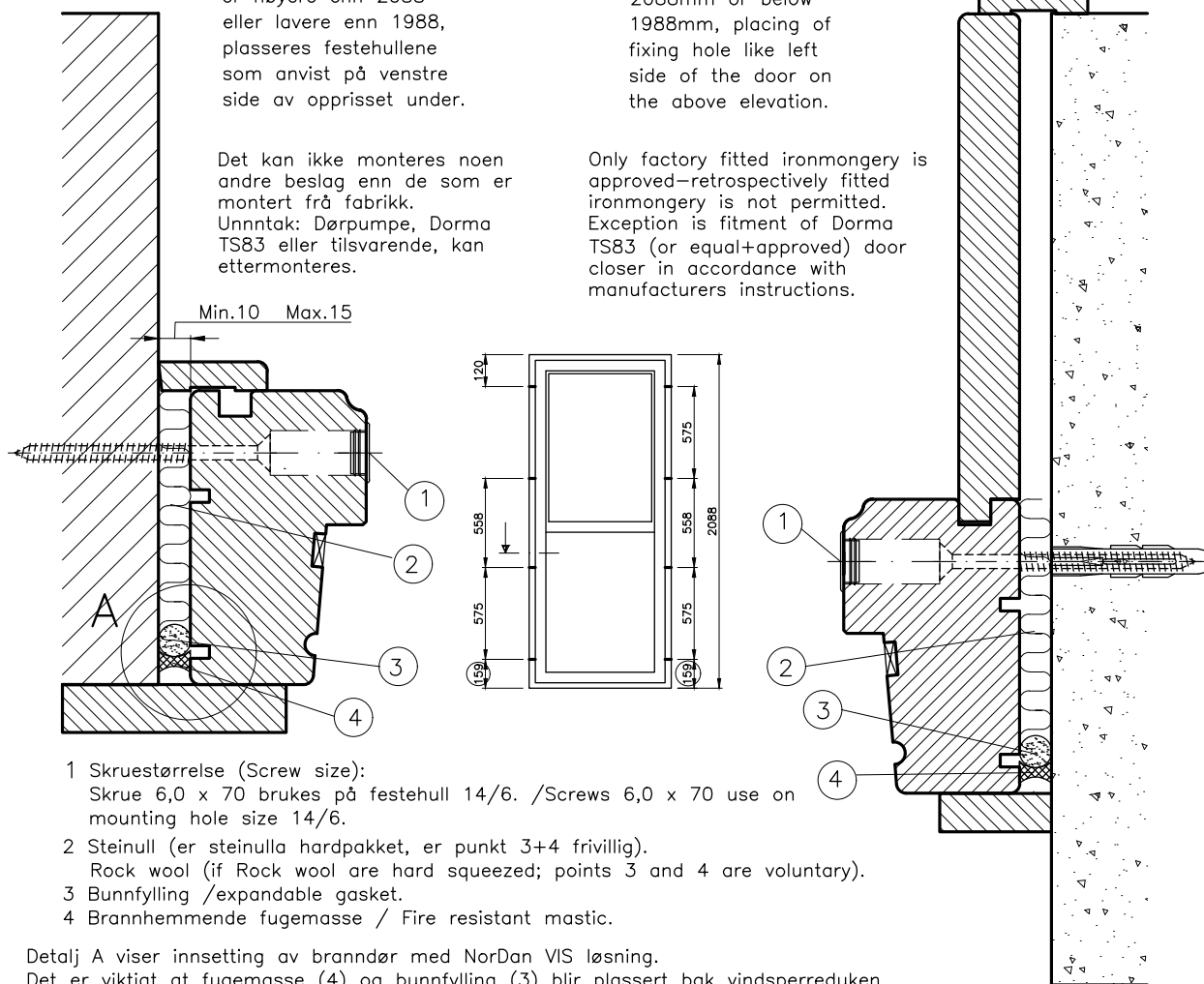

- 1 Skruestørrelse (Screw size):
Skruer 6,0 x 70 brukes på festehull 14/6. /Screws 6,0 x 70 use on mounting hole size 14/6.
- 2 Steinull (er steinulla hardpakket, er punkt 3+4 frivillig).
Rock wool (if Rock wool are hard squeezed; points 3 and 4 are voluntary).
- 3 Bunnfylling /expandable gasket.
- 4 Brannhemmende fugemasse / Fire resistant mastic.

Detalj A viser innsetting av branndør med NorDan VIS løsning.
Det er viktig at fugemasse (4) og bunnfylling (3) blir plassert bak vindsperrerduken.

Detail A shows the insertion of the fire doors NorDan VIS solution.
It is important that the mastic (4) and gasket (3) is placed behind the wind stop.

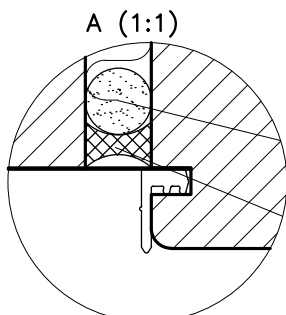

Byggets ansvarshavende skal sikre at monteringsveiledningen blir fulgt og er ansvarlig for at denne blir oppbevart som et byggesaks- dokument for fremvisning ved behov.
Responsible personnel shall ensure the mounting instructions are followed and are also responsible for secure storage of this document.

Det skal følge med en monteringsveiledning pr.dør.
Installation instruction shall follow each door.

Serie nr. (order number) : _____

Monteringsdato/år (Date of installation): _____

Signatur (Signature) : _____

NorDan AS
Stasjonsveien 46
N-4460 Moi
Telefon: +47 51404000.
e-post: firmapost@nordan.no
hjemmeside: <http://www.nordan.no>

Brann EI30	Gen. Tol:		NorDan®
	Konstr: 16.04.07	Sign: AOS	
Monteringsanvisning (Installation instruction).	Godkj: 16.01.20	Sign: RR	RNDBD
	Rev: 16.01.20	Sign: RR	Tegn.nr: R140011
Horisontal og vertikal snitt (Horizontal and vertical section).	Mål: 1:2		AMW Rev: Rev: E